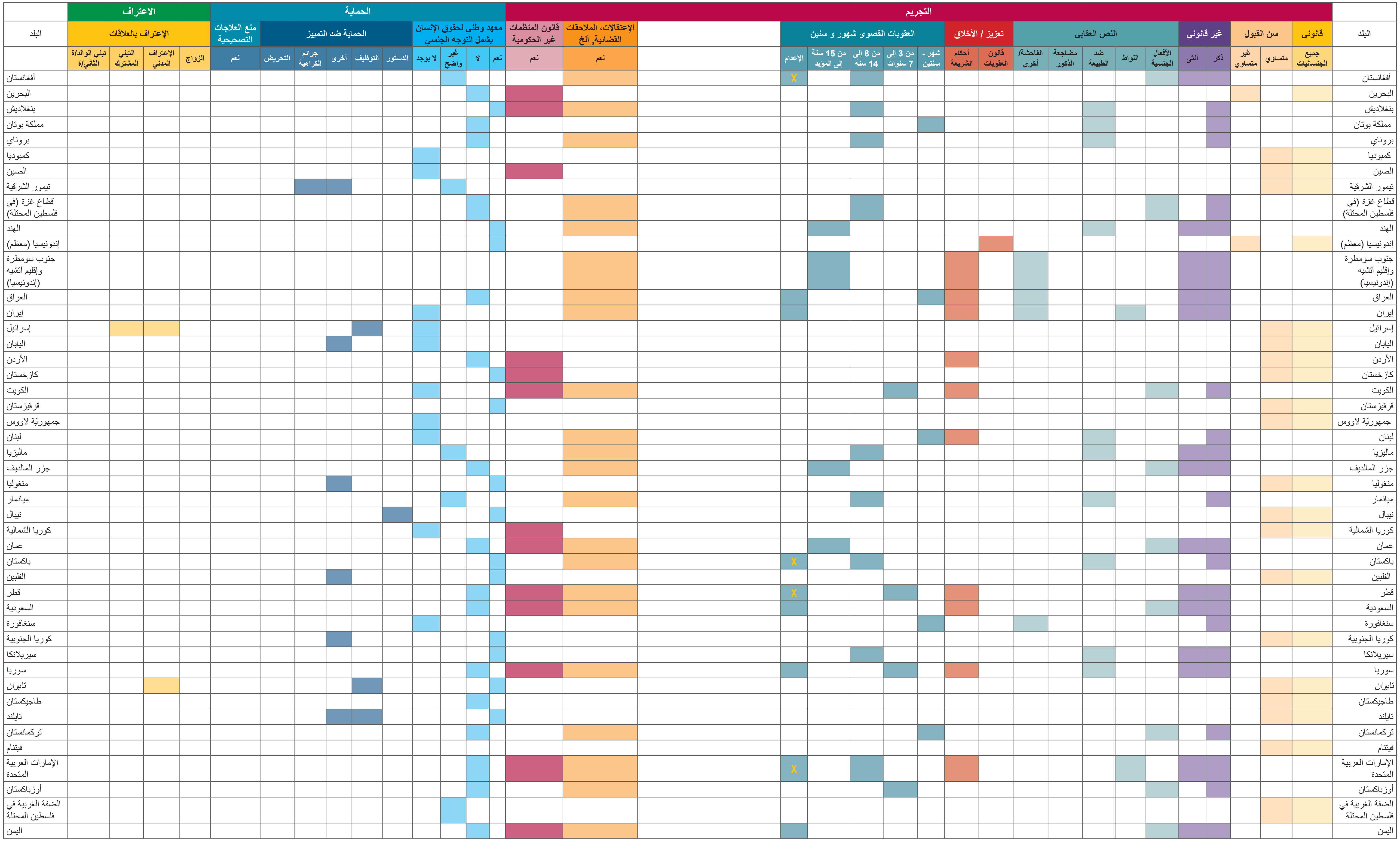

	التجريم																			الحماية										الاعتراف				
البلد	قانوني	سن القبول		غير قانوني		النص العقابي					تعزيز / الأخلاق		العقوبات القصوى شهور و سنين					الإعتقالات، الملاحقات القضائية, ألخ	قانون المنظمات غير الحكومية	معهد وطني لحقوق الإنسان يشمل التوجه الجنسي				الحماية ضد التمييز					منع العلاجات التصحيحية	الإعتراف بالعلاقات				البلد
	جميع الجنسانيات	متساوي	غير متساوي	ذكر	أنثى	الأفعال الجنسية	اللواط	ضد الطبيعة	مضاجعة الذكور	الفاحشة/ أخرى	قانون العقوبات	أحكام الشريعة	شهر - سنتين	من 3 إلى 7 سنوات	من 8 إلى 14 سنة	من 15 سنة إلى المؤبد	الإعدام	نعم	نعم	نعم	لا	غير واضح	لا يوجد	الدستور	التوظيف	أخرى	جرائم الكراهية	التحريض	نعم	الزواج	الإعتراف المدني	التبني المشترك	تبني الوالد/ة الثاني/ة	
أفغانستان				■	■	■									■		X	■				■												أفغانستان
البحرين	■		■																■		■													البحرين
بنغلاديش				■				■							■			■	■	■														بنغلاديش
مملكة بوتان				■				■					■								■													مملكة بوتان
بروناي				■				■							■			■			■													بروناي
كمبوديا	■	■																					■											كمبوديا
الصين	■	■																	■				■											الصين
تيمور الشرقية	■	■																				■				■	■							تيمور الشرقية
قطاع غزة (في فلسطين المحتلة)				■		■									■			■			■													قطاع غزة (في فلسطين المحتلة)
الهند				■	■			■								■		■		■														الهند
إندونيسيا (معظم)	■		■								■									■														إندونيسيا (معظم)
جنوب سومطرة وإقليم آتشيه (إندونيسيا)				■	■					■		■				■		■																جنوب سومطرة وإقليم آتشيه (إندونيسيا)
العراق				■	■					■		■	■				■	■			■													العراق
إيران				■	■		■			■		■					■	■					■											إيران
إسرائيل	■	■																					■		■						■	■		إسرائيل
اليابان	■	■																					■			■								اليابان
الأردن	■	■										■							■		■													الأردن
كازخستان	■	■																	■	■														كازخستان
الكويت				■		■						■		■				■	■				■											الكويت
قرقيزستان	■	■																		■														قرقيزستان
جمهوريّة لاووس	■	■																					■											جمهوريّة لاووس
لبنان				■				■				■	■					■					■											لبنان
ماليزيا				■	■			■							■			■				■												ماليزيا
جزر المالديف				■	■	■										■		■			■													جزر المالديف
منغوليا	■	■																		■						■								منغوليا
ميانمار				■				■							■			■				■												ميانمار
نيبال	■	■																		■				■										نيبال
كوريا الشمالية	■	■																	■				■											كوريا الشمالية
عمان				■	■	■										■		■	■		■													عمان
باكستان				■				■							■		X	■		■														باكستان
الفلبين	■	■																		■						■								الفلبين
قطر				■	■							■		■			X	■	■		■													قطر
السعودية				■	■	■						■					■	■	■		■													السعودية
سنغافورة				■						■			■										■											سنغافورة
كوريا الجنوبية	■	■																		■						■								كوريا الجنوبية
سيريلانكا				■	■			■							■					■														سيريلانكا
سوريا				■	■			■				■		■			■	■	■		■													سوريا
تايوان	■	■																		■					■						■			*تايوان*
طاجيكستان	■	■																			■													طاجيكستان
تايلند	■	■																		■					■	■								تايلند
تركمانستان				■		■							■					■			■													تركمانستان
فيتنام	■	■																																فيتنام
الإمارات العربية المتحدة				■	■		■					■			■		X	■	■		■													الإمارات العربية المتحدة
أوزباكستان				■		■								■				■			■													أوزباكستان
الضفة الغربية في فلسطين المحتلة	■	■																				■												الضفة الغربية في فلسطين المحتلة
اليمن				■	■	■											■	■	■		■													اليمن